ZEH builder
ZEH29B-00001-C

ゼロエネルギー住宅 ～一次消費エネルギー0〈ゼロ〉の家～

建築や住宅で用いる冷暖房をはじめ、換気、給湯、照明などの設備機器の"エネルギー"を熱量換算した合計の値のことです。ただし、太陽光発電やエコキュートなどによる省エネ効果は評価の対象となり、全体の合計値から引かれます。

横尾材木店のZEH

新商品

ZEO WOOD ゼオウッド 発表

〈当社はZEHビルダー登録会社です〉

涼感体験

まるごと魔法瓶の家

吹付け発泡断熱材を使用した「夏涼しく、冬暖かい」住まいを是非ご体感ください!!

■ ファミリーラウンジ

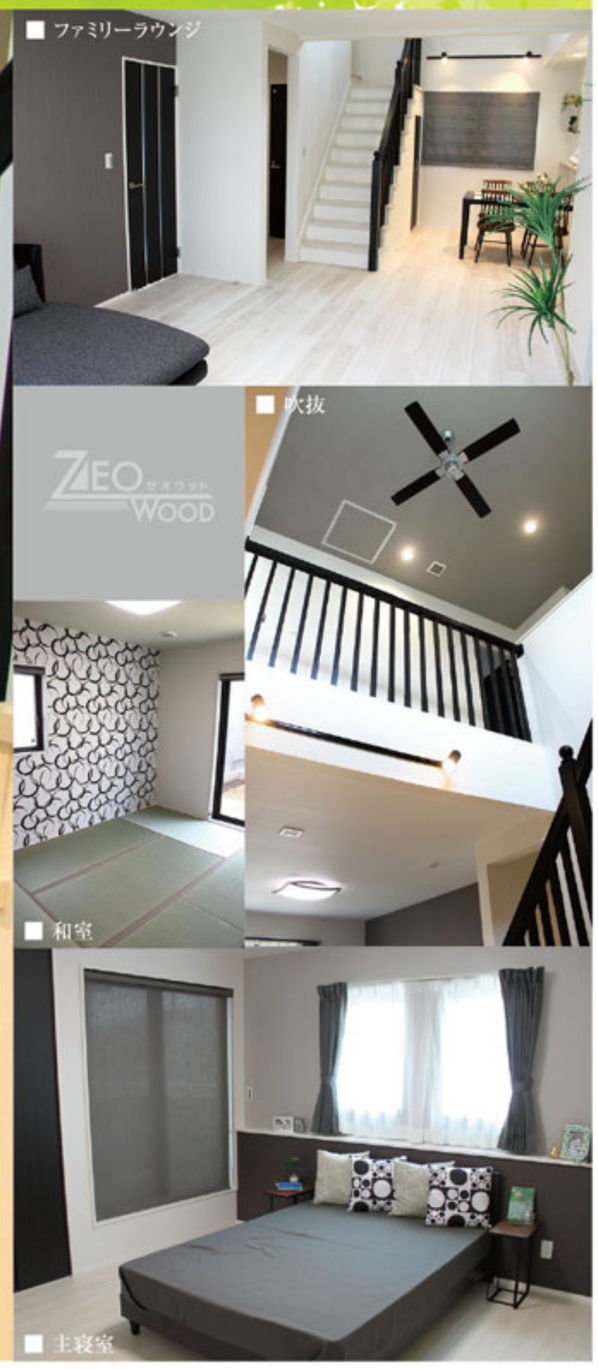
■ ファミリーラウンジ
■ 吹抜
■ 和室
■ 主寝室

■ 街角モデルハウス 外観

国及び国に登録された第三者機関に認められた

安心評価

※平成28年7月以降の請負契約の建物より

全棟標準仕様

NEW 01 住宅性能表示制度 設計性能評価 認証 — 4分野6項目で最高等級を取得!!

NEW 02 長期優良住宅 注1） 認定 — 数々の税の優遇が得られます!! ※適用期間がございます

NEW 03 建築物省エネルギー性能表示制度 BELS（ベルス） 認証 — 省エネの面でも安心!!

ベルスとは…ガイドラインに基づき第三者機関が省エネルギー性能の評価及び表示を適確に実施することを目的とした建築物省エネルギー性能表示制度

注1）場合によっては長期優良住宅の認定が受けられない物件もございます。
詳しくはスタッフまでお問い合わせください。

■ 現地案内図

QRコードをスマートフォンで読み取ると、現地の地図が見られます。

住所検索 熊谷市新堀550（近隣）

マップコード 34 010 350*66

熊谷市 新堀 Kumagaya-Niibori

街角モデルハウス【新商品】ゼオウッド

新仕様 街角モデルハウス

完成内覧会

【公開時間】AM10：00～PM6：00〈平日（内覧予約日）に見学を希望される方は、事前にお電話でご予約ください。〉 ◯＝公開日 ◯＝内覧予約日

株式会社 横尾材木店の注文住宅

住まいるハウジング 深谷店

0120 FreeDial 0120-450-911

ラインナップを動画で公開中!!
当社建物をわかりやすく動画でご紹介しています。QRコードからスマートフォンでアクセス!!

横尾材木店のゼロ・エネルギー・ハウス

※当社はZEHビルダー登録会社です

ゼロエネルギーで、暮らそう。

ZEH builder
ZEH29B-00001-C

高断熱で低燃費が、これからの家の常識

省エネと創エネで、暮らしに使うエネルギーを実質ゼロに。
それが「ZEH（ゼッチ）＝ネット・ゼロ・エネルギー・ハウス」

※オプションの太陽光発電を必要量搭載することでZEH対応となります。
※水道代・一般家電品に必要なエネルギーは除く

外皮平均熱貫流率 UA

冷房期の平均日射熱取得率 ηA

家全体の断熱性能
省エネ性能UA値0.6以下
ηA値3.0以下
（場所により2.8以下）

補助金申請する場合、費用は別途かかります。また、申請した物件すべてが補助金が受給できるとは限りませんのでご了承ください。

樹脂サッシ　省エネ

窓は熱の出入りが一番多い場所。全室樹脂サッシを使用し、窓の断熱性能を高め、壁と窓の温度差を無くします。

YKK ap APW 330

高い断熱性能で、夏涼しく、冬暖かい、高性能樹脂窓

適切な湿度を保って、ウィルス、カビ、ダニの発生を抑制。
バランスよく断熱性能を高めることで、健康で快適に。

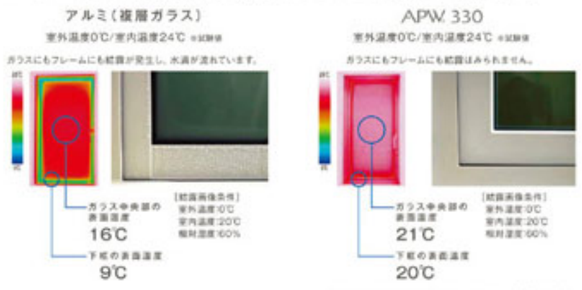

※YKKカタログデータによる数値です。
※結露の発生は窓の性能だけではなく、住まいや他の自然環境にも影響されます。室内の条件によって結露が発生する場合もあります。

吹付け断熱　省エネ

現場で吹付けする断熱材で隙間なく充填、安定した断熱効果を発揮します。（標準仕様：屋根80mm・壁75mm）

高い断熱性と気密性

気密性能

C値0.9㎠/㎡平均値

※当社モデルハウス測定値の平均を表しています。オプションにより各戸別の気密測定は可能です。※一般的な気密住宅の気密性能はC値2㎠/㎡以下と言われています。

ダクト式第一種換気システム　省エネ

天井裏ダクト式の機械換気で
空気の流れを制御しやすく、安定した
給気・排気が可能になります。

ロスナイセントラル換気システム

MITSUBISHI ELECTRIC　熱交換換気

■給気7ヶ所
■排気4ヶ所

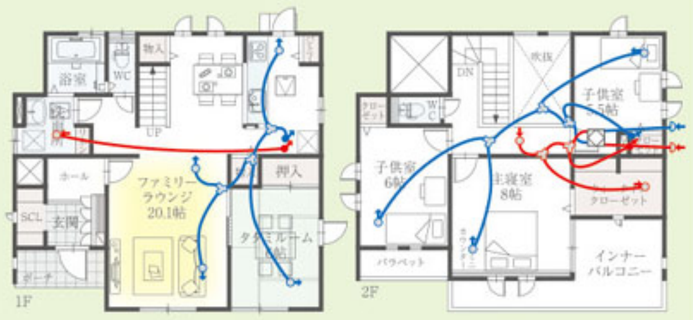

注：キッチン、UB、トイレは局所換気になります。

キッチン同時給排気型換気扇

気密性の高い住宅において
全館換気システムを行う場合、
空気の流出を損なうことなく
局所換気が行えます。

シルバー

加熱機器連動付

マルチフード・NST
同時給排タイプ

冷暖房　省エネ

霧ヶ峰

高機能のエアコンをリビングに設置。
快適さと省エネを兼ね備えたハイブリッドエアコン

冷暖房とも主に18畳

三菱ルームエアコン2017年モデル
MSZ-ZXV5617S-W(T)

暑がりさんも、寒がりさんも同時に快適

同時に快適なのは、ムーブアイ極が
温度の感じ方を見分けているから。

360℃センシング	死角が発生しがちな隅っこ設置の場合でも、お部屋の状況や人を見つめて、あなたにあわせた快適をお届けします。
みまもり空調	子どもを見分けて「子ども空調」家族みんなにやさしい「高温みまもり」「低温みまもり」
匠フラップ	独立した4枚の「匠フラップ」による「ワイド&ロング気流」で、お部屋のすみずみまで風をしっかりお届け。

太陽光発電（オプション）　創エネ

ZEH基準の計算により
必要太陽光発電量は物件ごとに
異なりますので、別途費用と
させていただきます。

※延床35坪程度の場合、概ね5～7kWの発電量が必要になります。
※太陽光発電の設置は、ゼロエネルギー住宅の必須基準になります。

ABLYTEK アブリテックジャパン株式会社

省エネ給湯器　省エネ

電気とガスのハイブリット給湯器エコワンは、
給湯一次エネルギー削減率で業界最高レベル。
（リンナイ・エコワンのカタログによる）
温水床暖房で足元から温め、健康で快適な生活を。

Rinnai ECO ONE
ハイブリッド給湯・暖房システム

HEMS（ヘムス）　見える化

今使っている電気量及び
太陽光発電量がモニターで確認できます。

Panasonic Homes & Living

HEMSとは Home Energy Management System

見える化 ＋ 電気設備をかしこく最適制御

家全体の電気の流れを把握

発電量もすぐ分かる！

使用電力量の多い3回路がすぐ分かる！

全室LED照明　省エネ

全室（非居室も含む）
LED照明で省エネ
（洗面化粧台の照明は除く）

床材グレードアップ

DAIKEN 高意匠・高機能 床材 トリニティ

汚れに強く、キズに強く、木の自然の味わい

【1F床】高機能床材を使用

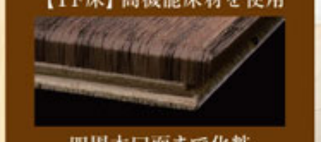

四周木口面まで化粧

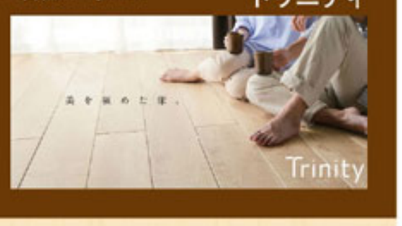

Design Lineup

～ 横尾のデザインラインナップ ～

1,000万円台の家づくりをご提供します。

【本体価格】
1,060（税込）万円～1,588（税込）万円

住まいるハウジング 全14商品 ラインナップ

- Happy Wood
- Happy Wood 35
  - ■ 生活スタイルにフィットした住まい
- One's Court ワンズコート
  - ■ 中庭（ライトコート）からやさしい光を届けます。
- Urban Wood Standard スタンダード
  - ■ スタイリッシュなデザイン
- Urban Wood Natural ナチュラル
  - ■ 木目調のあたたかみのある内装
- Urban Wood Royal ロイヤル
  - ■ ワンランク上の充実した設備
- SKY 3 スカイスリー
  - ■ 広いバルコニーとインナーガレージ付きの3階建住宅
- Classical Wood くらしカル
  - ■ アンティーク家具の合う世界観
- プレミアムウッド
  - ■ こだわりを形にする自由設計の家
- Country Wood
  - ■ 天井高3.3mでログ調のリビング
- THE HIRAYA
  - ■ 平屋でのんびりスローライフ
- Y-CUBE ワイキューブ / Y-CUBE S ワイキューブエス
- ■ ハッピーウッドのコンセプト及び基本性能はそのままに、よりコストパフォーマンス性を高めた3商品です。

ワンズコート ～中庭のある家～

One's Court ワンズコート

光と風に満たされる家

ライトコート（中庭）から優しい光を家全体に届ける「ワンズコート」。
家の中は外からの視界を効果的に遮り、家全体のプライバシーを確保します。
安心感と柔らかな光に包まれた落ち着きのある暮らしをお届けします。

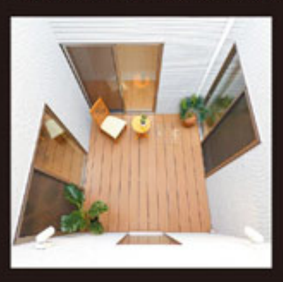

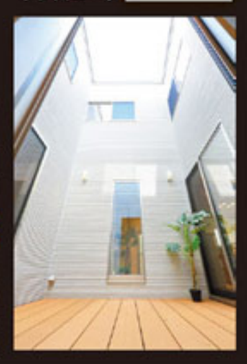

THE HIRAYA ～ザ・平屋～

THE HIRAYA

シンプルで豊かな暮らし

日本従来の平屋のユーザビリティを活かしつつ、現代のデザインで再構築した「THE HIRAYA」。
平面の動線のみの平屋は、小さなお子様からお年寄りまで長い期間に渡って住みやすさを提供します。

ハッピーウッド35

笑顔に包まれる暮らし

Happy Wood 35

ファミリーラウンジを家族の中心と位置づけ、
自然と家族のふれあいが増える
笑顔に包まれた暮らしをコンセプトに企画されたシリーズです。

カントリーウッド

くつろぎとゆとりの空間。

Country Wood

テーマは郊外に建つゆとりのある家・別荘。
八寸勾配のダイナミックな屋根と
下屋のある外観がゆとりとこだわりを感じさせます。

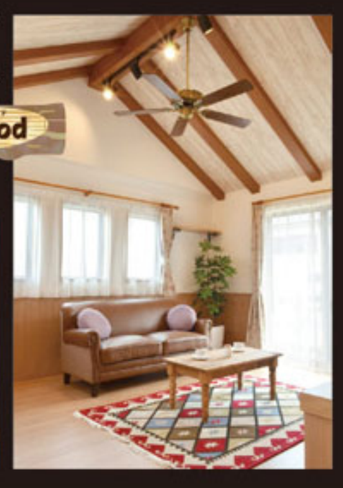

株式会社 横尾材木店の注文住宅

住まいるハウジング 深谷店

0120 FreeDial 0120-450-911

〒366-0801 埼玉県深谷市上野台520-2 ｜TEL.048-574-6266 ｜FAX.048-574-9911 ｜定休日／毎週水曜日 ｜営業時間／AM10：00～PM8：00 http://www.yokoo-chumon.jp/

●不動産業免許／国土交通大臣(4)第5750号●建設業／埼玉県知事許可(特-25)第67763号●日本住宅保証検査機構／A0100044●(社)木造住宅産業協会会員●(社)埼玉県木材協会会員●(公社)埼玉県宅地建物取引業協会会員●(財)東日本不動産流通機構登録●(公社)首都圏不動産公正取引協議会加盟●(公社)全国宅地建物取引業保証協会会員

【広告有効期限】平成29年8月末日　広告作成期間中及び配布中にご成約の場合はご了承ください

深谷市 上柴町

注文住宅の住まいるハウジング

まちなか住宅展示場

GRAND OPEN

1,000万円台からの
家づくりを応援します

NEW デザイン・間取りの異なる3タイプの住宅が
同時にご見学いただける展示場です。

■ 上柴町 まちなか住宅展示場 内観

2017 July 7

sun	mon	tue	wed	thu	fri	sat
						1
2	3	4	5	6	7	8
9	10	11	12	13	14	15
16	17	18	19	20	21	22
23/30	24/31	25	26	27	28	29

2017 August 8

sun	mon	tue	wed	thu	fri	sat
		1	2	3	4	5
6	7	8	9	10	11	12
13	14	15	16	17	18	19
20	21	22	23	24	25	26
27	28	29	30	31		

【公開時間】AM10：00〜PM6：00 〈平日に見学希望の方は、事前にご予約ください〉 ●=公開日 ●=内覧予約日

■ 上柴町 まちなか住宅展示場 案内図

スマートフォンでQRコードを読み取ると現地地図が見られます。

住所検索	深谷市上柴町西5丁目18番（近隣）
マップコード	34 035 401*44

ラインナップを動画で公開中!!
当社の建物を動画にてご紹介します!!
スマートフォンでアクセス★

国及び国に登録された
第三者機関に認められた
安心評価
※平成28年7月以降の請負契約の建物より
全棟標準仕様

NEW 01 住宅性能表示制度 設計性能評価 認証 — 4分野6項目で最高等級を取得!!
NEW 02 長期優良住宅 認定 — 数々の税の優遇が得られます!!
NEW 03 建築物省エネルギー性能表示制度 BELS（ベルス） 認証 — ベルスとは…ガイドラインに基づき第三者機関が省エネルギー性能の評価及び表示を適確に実施することを目的とした建築物省エネルギー性能表示制度

注）場合によっては長期優良住宅の認定が受けられない物件もございます。詳しくはスタッフまでお問合せください。

株式会社 横尾材木店の注文住宅 住まいるハウジング 深谷店 FreeDial 0120-450-911
http://www.yokoo-chumon.jp/
住まいるハウジング 横尾 検索

注文住宅の住まいるハウジング

街角モデルハウス

見学会開催中

ご見学希望の方はお気軽にお電話ください

0120 FreeDial 0120-450-911

熊谷市 新堀

ゼオウッドの詳細はこちら

省エネと創エネで、暮らしに使うエネルギーを実質ゼロに。
それが「ZEH（ゼッチ）＝ネット・ゼロ・エネルギー・ハウス」

※水道代・一般家電品に必要なエネルギーは除く
※当社はZEHビルダー登録会社です。

ZEH builder ZEH29B-00001-C

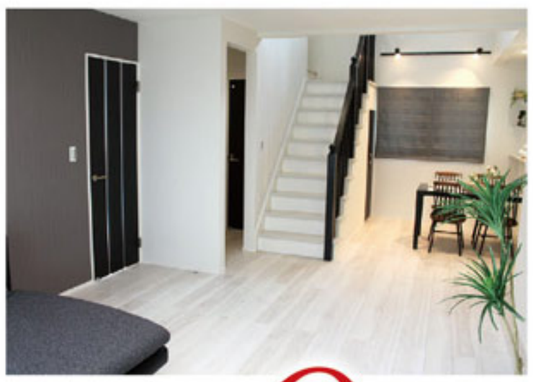

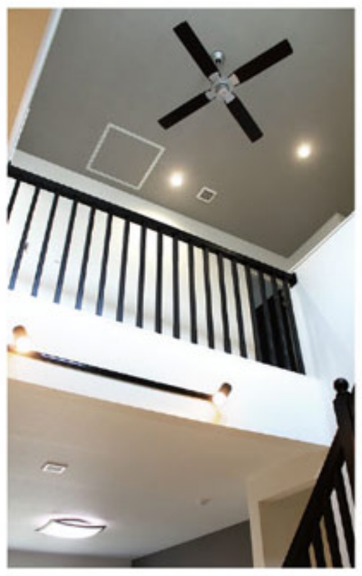

新商品

ZEO WOOD ゼオウッド

【商品名】ゼオウッド

一次消費エネルギー → ゼロの家

深谷市 秋元町

UWナチュラル紹介動画へ

リビングに設置された木製のオープン階段や見せ梁など木質感のある内装にこだわり、木のぬくもりを存分に引き出した商品。
リビング吹き抜けは開放感たっぷりです。

■当社施工例

■当社施工例

■当社施工例

■当社施工例

Urban Wood アーバンウッド

・ナチュラル・

Natural

【商品名】アーバンウッドナチュラル

深谷市 上野台

カントリーウッド紹介動画へ

住宅街にひときわ目立つカントリー調の外観に
天井高3.3mの勾配天井のリビングはログ調の空間。
キッチンを建物中心に配置しました。

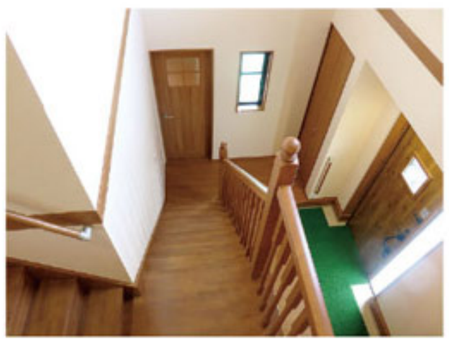

Country Wood カントリーウッド

【商品名】カントリーウッド

株式会社 横尾材木店の注文住宅

Smile Housing 住まいるハウジング 深谷店

http://www.yokoo-chumon.jp/

住まいるハウジング 横尾 検索

0120 FreeDial 0120-450-911

〒366-0801 埼玉県深谷市上野台520-2 TEL.048-574-6266 FAX.048-574-9911
定休日／水曜日 営業時間／AM10：00～PM8：00
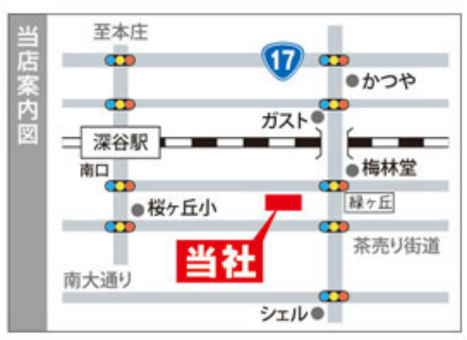
●不動産業免許／国土交通大臣（4）第5750号●建設業／埼玉県知事許可（特-25）第67763号●日本住宅保証検査機構／A0100044 ●（社）木造住宅産業協会会員●（社）埼玉県木材協会会員●（公社）埼玉県宅地建物取引業協会会員●（財）東日本不動産流通機構登録●（公社）首都圏不動産公正取引協議会加盟●（公社）全国宅地建物取引業保証協会会員